

Dossier de cessation d'activités

Installation soumise au régime déclaratif au titre de la réglementation des installations classées pour la protection de l'environnement



**BUREAU
VERITAS**

Rapport comprenant 12 pages et 3 annexes

INDICE	0	1	2
DATE	16 Janvier 2008		
EMETTEUR	Maxime ROQUIER		

EURL NAVARRA CONSEIL
19 rue saint Genès
33 000 BORDEAUX
Monsieur F. NAVARRA
Tel : 05 56 96 03 02 – Port : 06 27 83 90 67

SOMMAIRE

1 - INTRODUCTION	3
2 – PRESENTATION DU SITE.....	4
2.1 IDENTITE DE L'EXPLOITANT	4
2.2 PRESENTATION DE L'EXPLOITANT DE L'EXPLOITANT.....	4
2.3 SITUATION ADMINISTRATIVE	4
2.4 EXPLOITANTS SUCCESSIFS	5
2.4 REPRESENTANT ACTUEL DE L'EXPLOITANT	5
2.5 LOCALISATION DU SITE	5
3 – GESTION DES DECHETS	7
3.1 CONTEXTE.....	7
3.2 ELIMINATION DES DECHETS	7
3.3 REMARQUES LIES AUX DECHETS CONTAMINES	9
3.4 DECHETS PRESENTS AUJOURD'HUI SUR SITE	9
4 – SURVEILLANCE DE LA POLLUTION DES SOLS	10
4.2 USAGE FUTUR DU SITE	10
4.2 REHABILITATION DU SITE.....	11
5 – INTEGRATION PAYSAGERE	12
ANNEXES.....	13

1 - Introduction

Conformément à la réglementation des installations classées pour la protection de l'environnement (loi du 19 juillet 1976 codifiée dans le livre V du Code de l'Environnement et son décret d'application modifié du 21 septembre 1977), la société F. NAVARRA a déposée le 26 Juillet 1976, un dossier de déclaration d'activité pour son site, avenue du Val de l'Eyre à MARCHEPRIME (33).

Ce dossier fait référence à la rubrique 2930 « Atelier de réparation et d'entretien de véhicules et engins à moteur y compris les activités de carrosserie et de tôlerie ».

Compte tenu du décès de l'exploitant, la raison social de l'exploitant a été modifiée en 1992. L'activité du site a été reprise par la SARL des établissements NAVARRA représentée aujourd'hui par Monsieur F R NAVARRA. L'activité a définitivement cessée sur le site de l'exploitant en Mai 2000.

Conformément au décret 77-1133 du 21 septembre 1977 (art. 34-1-IV), L'indivision NAVARRA, représentée par Monsieur F R. NAVARRA, et pour le compte de la société F. NAVARRA, dépose un dossier de cessation d'activité pour une installation soumise au régime de la déclaration.

2 – Présentation du site

2.1 Identité de l'exploitant

La société F.NAVARRA était une entreprise de démolition et de récupération-recyclage-valorisation des matériaux de démolition.

Les principales activités industrielles réalisées sur le site sont :

- maintenance d'engins de chantiers et de véhicules,
- station de transit de déchets (gravats, bois, ferraille, plastique, pneu...)
- dénudage de câble,

Elle a exploité le site de Marcheprime de 1974 à 1992. L'activité du site a ensuite été reprise par la SARL des établissements NAVARRA, représentée par Monsieur F R NAVARRA, jusqu'en 2000.

2.2 Présentation de l'exploitant de l'exploitant

Raison social :	F. NAVARRA
Adresse du site :	Avenue du Val de l'Eyre 33 400 MARCHEPRIME
Contact :	Monsieur Fernand R. NAVARRA 197 Rue saint genès 33 000 BORDEAUX Tel : 05 56 96 03 02

2.3 Situation administrative

Conformément à la réglementation des installations classées pour la protection de l'environnement (loi du 19 juillet 1976 codifiée dans le livre V du Code de l'Environnement et son décret d'application modifié du 21 septembre 1977), la société F. NAVARRA a déposée le 26 Juillet 1976, un dossier de déclaration d'activité pour son site, avenue du Val de l'Eyre à MARCHEPRIME (33).

Ce dossier fait référence à la rubrique 2930 « Atelier de réparation et d'entretien de véhicules et engins à moteur y compris les activités de carrosserie et de tôlerie ».

Le site a été exploité conformément aux exigences de l'arrêté type 206 jusqu'à la cessation d'activité en Mai 2000.

2.4 Exploitants successifs

Depuis 1974, date d'acquisition du terrain d'étude par Monsieur et Madame F. NAVARRA, le site à été exploité par :

- la société F. NAVARRA, de 1974 à 1992, date du décès de Monsieur F. NAVARRA,
- la société (SARL) des établissements F. NAVARRA, de 1992 à 1997, date du dépôt de bilan de la société,
- la société NAVARRA Services, formée avec la société GTM, de 1997 à 2000, date de la fusion de NAVARRA Services et de Démolition Delair,

En 2000, les activités de la société Delair-Navarra, issue de la fusion de NAVARRA Services et de Démolition Delair, sont transférées à Yvrac (33).

Depuis Mai 2000, le site n'est plus exploité par les activités liées à la démolition.

2.4 Représentant actuel de l'exploitant

Le représentant actuel de l'exploitant est monsieur F R. NAVARRA.

2.5 Localisation du site

Le site d'étude est implanté rue du val de l'Eyre au lieu dit Le Bourg à Marcheprime (33).

Consécutivement au projet d'aménagement futur du terrain, le cadastre est actuellement en cours de modification.

Les parcelles cadastrales visées (au 5 Décembre 2007) par le projet d'aménagement sont :

- section AH, 144,
- section AH, 173,

L'ensemble du terrain s'étend sur une surface de 34 398 m².

Le site est aujourd'hui en cours de reconversion.

Un plan de localisation du site est donné page suivante.

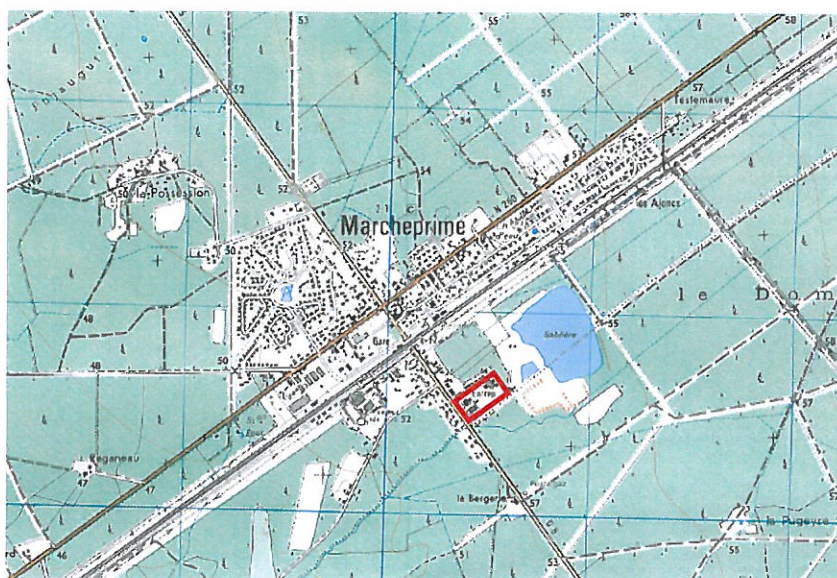

Fig. 1 : Carte IGN 1437 E (extrait) (éch. non précisée)

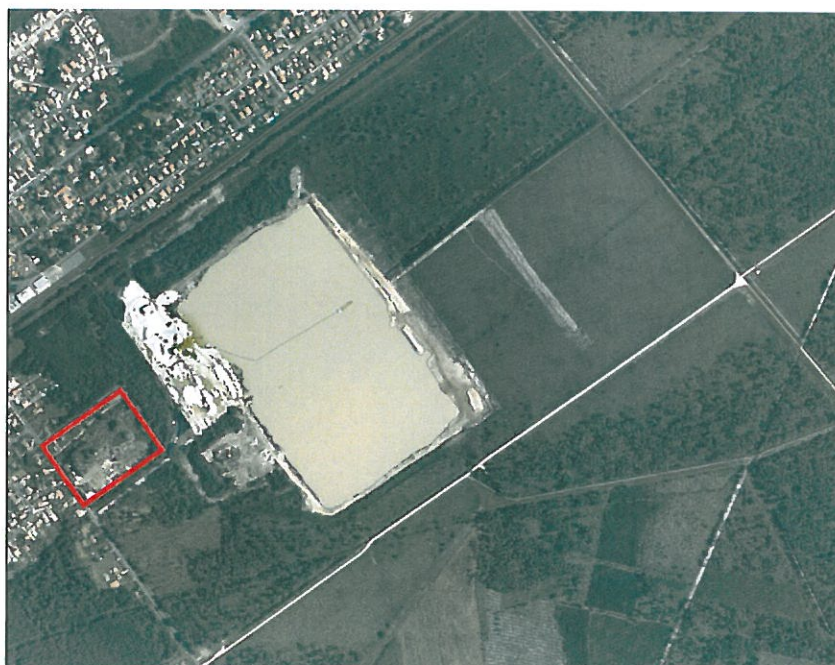

Fig. 2 : Photographie aérienne 2004 (éch. non précisée)

3 – Gestion des déchets

3.1 Contexte

La société F. NAVARRA était spécialisée dans la démolition de bâtiments industriels et dans le recyclage-valorisation des matériaux. L'évacuation des gravats de démolition et des matières valorisables étaient réalisées vers le site de Marcheprime. L'évacuation des déchets de chantiers était directement faite vers un centre agréé.

Les gravats et matières valorisables entreposés sur site durant la période d'exploitation de la société (de 1974 à 2000) ont fait à ce jour l'objet d'une évacuation partielle dans l'objectif de la vente du site.

Lors de la visite de l'inspection des installations classées en Juin 2007, certains de ces déchets étaient encore présents sur site. L'objectif du présent chapitre est de préciser la liste des déchets présents et de détailler les filières d'élimination utilisées depuis.

Il est important de rappeler que le site n'est plus exploité par les activités liées à la démolition depuis Mai 2000. Il s'agit ici d'un arrêt définitif.

Aucun apport supplémentaire de déchets de démolition n'a été réalisé sur le site depuis cet arrêt définitif.

3.2 Elimination des déchets

Le tableau suivant précise les filières d'élimination des déchets entreposé.

Le niveau de traitement correspond à la classification des filières de déchets définie dans la circulaire du 28.12.1990, relative aux études déchets, comme suit :

- Niveau 0 : réduction à la source
- Niveau 1 : recyclage ou valorisation des sous-produits
- Niveau 2 : traitement ou prétraitement des déchets
- Niveau 3 : mise en décharge ou en centre d'enfouissement technique

Evaluation de la qualité environnementale de sols
Site de Marcheprime (33)



Type de déchet et matériau entposé	Origine	Type d'élimination / d'évacuation	Prestataire	Quantité (T)	Date d'évacuation	Niveau de traitement
Palette de fibro-ciment en big bag	Résidus de toiture de l'atelier principal ravagé par un incendie en Janvier 2002	Centre d'enfouissement technique agréé	Edisit	24,5	Juillet 2007	3
Pneus usagés	Engins de travaux public, camions et véhicules	Récupérateur agréé	Valpacq	34,6	Juillet 2007	1
Bandes transporteuses en caoutchouc	Chantiers de démolition (cimenteries, aciéries, alumineries et raffineries de pétrole)	Centre d'enfouissement technique agréé	Edisit	nc	Mai 2007	3
Gaines de câbles électriques en caoutchouc et en matières plastiques	Ligne de récupération de matériau non ferreux	Transit temporaire sur site en attente d'élimination en filière agréée (1)	-	Env. 20 (5)	nc	-
Catalyseur en big bag	Elf Aquitaine à Lacq (64)	Centre d'enfouissement technique agréé	Edisit	nc	Mai 2007	3
Ferrailles, fûts métalliques vides,	Chantiers de démolition (cimenteries, aciéries, alumineries et raffineries de pétrole)	Transit temporaire sur site en attente d'élimination en filière agréée (1)	-	Env. 20 (5)	nc	-
VHU	Stationnement temporaire de véhicules personnels (3)	Centre d'enfouissement technique – Classe 1 (stabilisation)	Séché Eco Industries	nc	Janvier 2008 (2)	3
		Recyclage en fonderie	Compagnie Française des Ferrailles	nc	Mai 2007	1
		Cession à des collectionneurs privés,	-	-	nc	-(4)

(1) Déchets contaminés non acceptés en CET et en voie d'élimination en filière appropriée et agréée.

(2) Prévision

(3) 2 véhicules légers (1 2 CV et 1 Fiat 500)

(4) Véhicules rénovés non considérés comme déchet

(5) Quantité cumulée bande caoutchouc et gaines de câbles

nc : non communiqué

3.3 Remarques liés aux déchets contaminés

Dans le cadre de l'élimination de déchets vers une filière agréée, certains déchets (tapis en caoutchouc et gaines de câbles) ont donné lieu à un refus d'acceptation.

Un niveau de radioactivité supérieure au seuil d'acceptation en centre d'enfouissement technique (Radioactivité naturelle technologiquement renforcée) a motivé ce refus.

Des recherches sont actuellement en cours pour connaître l'origine de la pollution radioactive de ces déchets. Ils sont actuellement en transit sur le terrain d'étude et en attente d'instruction de la part de l'Institut de Serruté Nucléaire.

3.4 Déchets présents aujourd'hui sur site

Seul un amas de déchets (majoritairement, tapis caoutchouc et gaines de câbles) est actuellement présent sur site. Cet amas (env. 20 tonnes) est constitué :

- de déchets à radioactivité naturelle technologiquement renforcée,
- de déchets périphériques présents dans la zone de sécurité autour des déchets sus cité.

La zone de transit de ces déchets est entourée d'une zone de sécurité. Cette zone est clôturée, balisée et interdite d'accès.



Photographie : Amas de déchets présents sur site

Ses déchets ne sont entreposés que provisoirement sur site. Dès accord de la part de l'Institut de Serruté Nucléaire, leur évacuation vers une filière d'évaluation agréée sera réalisée.

4 – Surveillance de la pollution des sols

4.2 Usage futur du site

Le site sera divisé en 3 parties comme indiqué sur le plan ci-dessous :

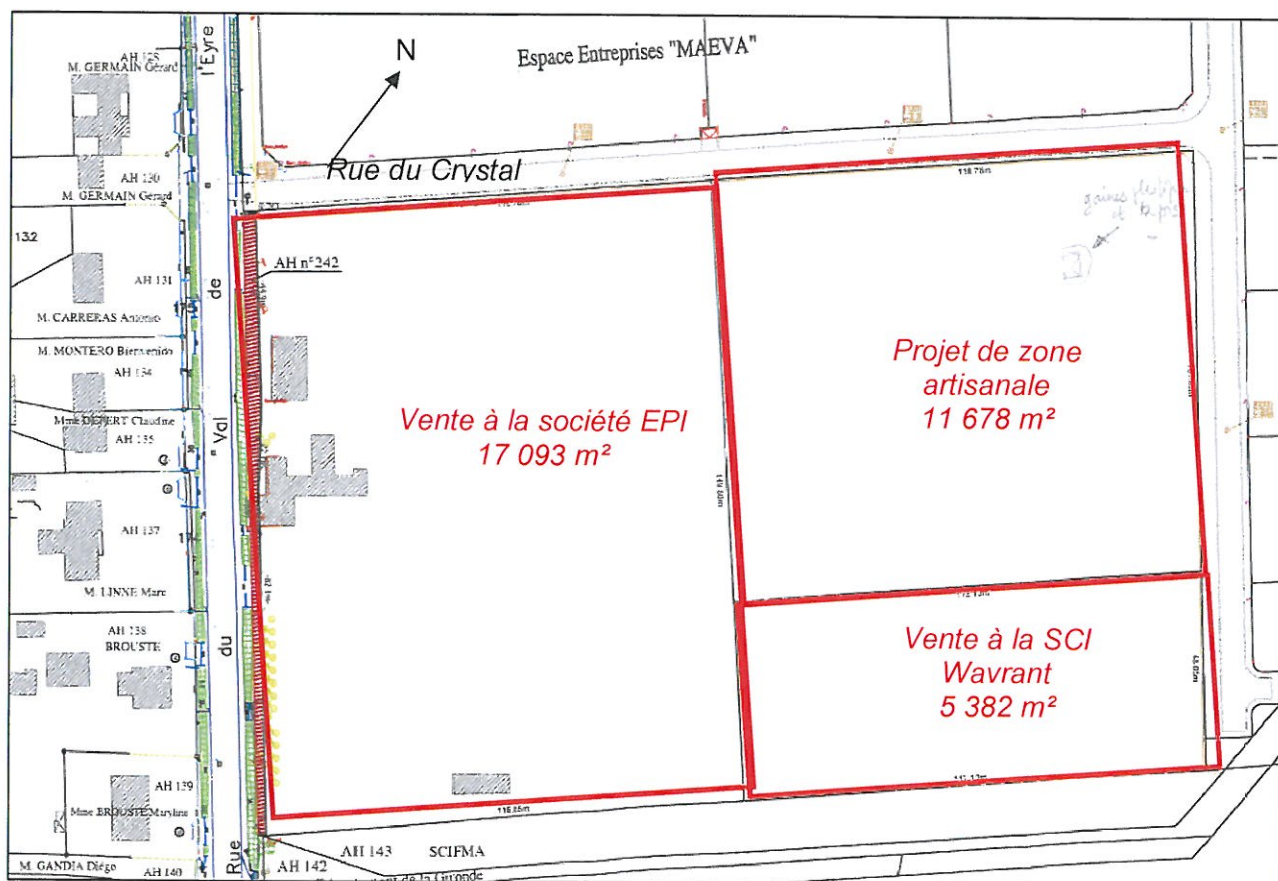

La partie Sud Ouest du site (17 093 m²) est destinée à l'aménagement d'un lotissement.

La partie Sud Est du site (5 382 m²) est destinée à l'implantation de la SCI WAVRANT (société de travaux publics).

Le terrain est actuellement occupé par la société WAVRANT. Il est aménagé :

- en bureau,
- en zone de stationnement d'engin de chantier,
- en zone d'entreposage de matériau de voirie (gravier, sable,...)

La partie Nord Est du site (11 687 m²) est destinée à l'aménagement d'une zone artisanale. Il s'agit actuellement d'une friche industrielle.

4.2 Réhabilitation du site

Le site est actuellement constitué d'une friche industrielle. Il est en cours de réhabilitation. Compte tenu de son futur usage en zone pavillonnaire, la société EURL NAVARRA Conseil a réalisée courant décembre 2007 une évaluation de la qualité environnementale de son site pour connaître la compatibilité du site avec son usage futur.

Des teneurs notables en métaux et en PCB ont été observées. Celles-ci sont toutefois très localisées autour d'un point d'investigation.

Soucieuse du respect de l'environnement et compte tenu de l'usage futur sensible, la société EURL NAVARRA s'engage à traiter les terres fortement impactées en métaux lourds afin de laisser le site sain.

Une excavation localisée des terres polluées sera réalisée en février 2008. Les terres restantes sur site sont identifiées comme des terres saines absentes de pollution significative.

5 – Intégration paysagère

La majorité des déchets entreposés ont été évacués à ce jour. Seul un amas de 20 t est entreposé en attente d'information de la part de l'Institut de Serruté Nucléaire.

Le site sera remis en état avant sa cession en vue d'être affecté comme décrit au paragraphe 4.2.

Il ne présentera aucun danger et aucun gêne pouvant porter atteinte aux intérêts mentionnés à l'article L 511-1 du code de l'environnement.

ANNEXES

Annexe 1 : Déclaration d'exploiter du 26 Juillet 1976

Annexe 2 : Photographies actuelles du site

Annexe 3 : Bordereau d'élimination des déchets

ANNEXE 1

Département
de la Gironde
DIRECTION DU TRAVAIL
& DE LA MAIN-D'OEUVRE
Mme J. Rousseau BV
Tél. : 44 84 98
48 83 01

REPUBLIQUE FRANÇAISE

BORDEAUX, le 5 juillet 46.

L'INSPECTEUR DU TRAVAIL

à
Monsieur Navarra
Avenue du Val de l'Eyre
33 Marcheprime

OBJET : Déclaration d'ouverture d'un établissement.

Monsieur,

Le Préfet de la Région d'Aquitaine, Préfet de la Gironde (Direction des Affaires Communales Scolaires et Culturelles) vient de m'informer qu'il vous a délivré récépissé de votre déclaration par laquelle vous lui avez fait connaître votre intention d'exploiter :

à : Marcheprime, A.Senne du Val de l'Eyre
ou : garage, ateliers de réparations

En application des articles L 620-1 et R 620-1 du Code du Travail, je vous prie de me faire connaître la date à laquelle cet établissement entrera en activité.

Cette déclaration devra être effectuée au moyen d'une lettre recommandée. Elle devra préciser :

- le nom et l'adresse du déclarant,
- l'emplacement de l'établissement,
- la nature exacte des industries ou des commerces exercés,
- s'il y a emploi d'enfants de moins de 18 ans ou de femmes ainsi que l'effectif global de cet établissement,
- s'il y a utilisation de force motrice ou d'outillage mécanique : indiquer de façon précise les caractéristiques de cette force motrice et énumérer l'outillage mécanique.

Au conséquence, je vous serais obligé de bien vouloir me retourner dûment remplie la déclaration ci-jointe, par lettre recommandée (1).

Veuillez agréer, Monsieur /
l'assurance de ma considération distinguée.

L'Inspecteur du Travail,

R.S. : 1

M. Perronnet

(1) Le récépissé de cette lettre doit être présenté par l'employeur ou son préposé sur la demande de l'inspecteur du travail à la première visite de celui-ci (Code du Travail art. R 620-1 alinéa 2).

DECLARATION

(Code du Travail art. L 620-1 et R 620-1)

f. navarra 

Maison Fondée en 1920

Nom et Prénoms ou Raison Sociale :

Entreprise Générale de Démolition
64, RUE DE L'YVRAIN 33500 BORDEAUX
TELEPHONE 33.50.25 - 29.53.01
Nouveau Siège Social : MARCHÉPRIME 33500
AVENUE DU VAL DE LEVRE TEL. 23.42.45

Adresse : Avenue du Val de l'Eyre. 33400 MARCHÉPRIME.

Nature de l'activité exercée : GARAGE: réparations du matériel de
notre entreprise Stockage et préparation
du matériel et de matériaux provenant de nos
chantiers.

Effectifs : Hommes ...5.... :

Femmes .../.... :

moins de 18 ans / :

Caractéristiques de la force motrice utilisée :

220 volts triphasé

Liste de l'outillage mécanique utilisé :

Outillage courant d'atelier de réparations

Fait à Bordeaux le 26 JUILLET 1976

Le Chef d'établissement, Raphaël O.NAVARRA

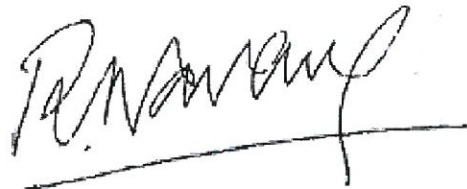

PREFECTURE DE la Gironde

Etablissements classés.

**ETABLISSEMENTS RANGÉS DANS LA 3^e CLASSE
DES INDUSTRIES DANGEREUSES,
INSALUBRES OU INCOMMODES**

(Art. 24 du décret du 1^{er} avril 1964.)

Extrait de l'arrêt préfectoral du - 3 NOV. 1975

N° 206. — Garages de véhicules automobiles alimentés par des liquides inflammables, des gaz combustibles à pression normale (acétylène, etc.), comprimés, liquéfiés ou dissous, ou fonctionnant par gazogène, ayant une superficie minimum de 75 mètres carrés (emplacements et locaux industriels ou commerciaux où l'on remise ces véhicules).

1° Garages installés soit dans des bâtiments entièrement construits en matériaux résistant au feu, soit en plein air, à plus de 5 mètres de toute construction (bâtiment, clôture, etc.), non résistante au feu :

a) Lorsque l'établissement a une surface utilisable inférieure à 5.000 mètres carrés et ne gare que des véhicules à usage commercial dont la puissance fiscale ne dépasse pas 14,73 KW (20 CV) ou des véhicules dits de tourisme.

b) Lorsque l'établissement a une surface utilisable inférieure à 5.000 mètres carrés et gare des véhicules de toutes catégories, mais se trouve à plus de 50 mètres d'un établissement d'enseignement ou d'un établissement hospitalier tel que : hôpital, hospice, clinique, etc.

2° Garages installés soit dans des bâtiments construits en partie ou, en totalité en matériaux non résistants au feu, soit en plein air, à moins de 5 mètres de toute construction (bâtiment, clôture, etc.), non résistante au feu :

a) Lorsque la superficie est inférieure ou égale à 400 m² et que le garage se trouve à plus de 150 mètres d'un établissement d'enseignement ou d'un établissement hospitalier tel que : hôpital, hospice, clinique, etc.

Inconvénients : bruit, odeur, émanations nuisibles accidentelles, danger d'incendie, altération accidentelle des eaux.

A¹ 206. - 1.

ANNEXE 2



Photographie 1



Photographie 2

ANNEXE 3

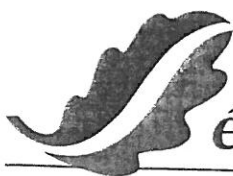

Séché éco industries

Séché global solutions

Dossier n° : 071.7556.1
 Producteur : NAVARRA TS
 Réf. client : CATALYSEURS 1
 Code européen : 160807
 Départ chantier:
 Conditionnement : Big-Bag

NAVARRA TS

18 AVENUE GUSTAVE EIFFEL

33600 PESSAC

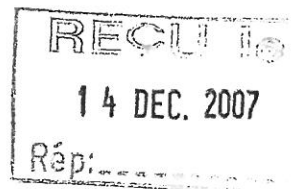

Dans le cas de deux conditionnements possibles, nous vous demandons de bien vouloir nous indiquer le conditionnement choisi, lors de la prise de rendez-vous.

Changé, le 07/12/2007

CERTIFICAT D'ACCEPTATION N°DIS0712070014

Valable du 07/12/2007 au 07/12/2008

Sous réserve de stabilisation avant stockage.

Analyses sur lixiviat :

Paramètres mesurés	Méthode d'analyse	Lix.24 (mg/kg) NF EN 12457-2	Seuils d'acceptation (mg/kg)	Lix.10 (mg/kg)
pH	ENV 12506	6,9	4-13	6,5
COT	ENV 13370	742	1000	164
Cyanures	ENV 13370	< 1.00		
Indice Phénol	ENV 13370	< 10.00		
Fraction Soluble	NFT 90-029	< 0.01	10	< 0.01
Antimoine	NF EN ISO 11885	2,97	5	< 0.10
Fluorures	ENV 13370	0.52	500	< 0.1
Arsenic	ENV 12506	< 0.50	25	< 0.50
Baryum	ENV 12506	2,38	300	< 0.05
Cadmium	ENV 12506	< 0.10	5	< 0.10
Chrome	ENV 12506	263,27	70	< 0.10
Chrome VI	ENV 12506	1,40		
Cuivre	ENV 12506	0,62	100	< 0.10
Mercure	NF EN ISO 11885	< 0.20	2	< 0.20
Molybdène	ENV 12506	0,21	30	< 0.10
Nickel	ENV 12056	0,40	40	< 0.10
Plomb	ENV 12506	< 0.20	50	< 0.20
Sélénium	Pr EN 31969	< 0.10	7	< 0.10
Zinc	ENV 12056	1196,09	200	127,09

Caractéristiques Organoleptiques

Aspect : Solide
 Couleur : Noir
 Odeur : Légère

Analyses sur échantillon brut :

Paramètres mesurés	Méthode d'analyse	Résultat	Seuil d'acceptation
Siccité	NF EN 14346	95,45	30

Notre service technique reste à votre entière disposition pour tout renseignement complémentaire.

Nous vous prions d'agréer, Monsieur, l'expression de nos salutations distinguées.

Alain ROSPARS
 Responsable du Service Acceptation

Le présent rapport ne concerne que le produit soumis à analyse. La reproduction de ce document n'est autorisée que sous sa forme intégrale.
 Conformément à l'arrêté préfectoral N° 2002-P-1531 du 07/08/2002 et modificatifs :

Tout dépassement des seuils fixés à l'annexe II-2 implique une stabilisation avant stockage.
 Toute livraison fait l'objet d'un prélèvement et d'une analyse de contrôle.

En cas de non-conformité à la livraison, Séché Eco-Industries serait dans l'obligation de refuser le lot concerné.
 www.groupe-seche.com



EDISUD

LETTRE DE VOITURE ET DE SUIVI DES DECHETS

42596

DATE: 30/5/17

HEURE: ___ h ___

PRODUCTEUR	NOM DU CLIENT: <u>Dobur Navarra</u>
NOM DU CHANTIER:	ADRESSE DU CHANTIER: <u>Marcheprime</u>
NOM DU SIGNATAIRE: <u>D. D. 2017</u>	SIGNATURE: <u>[Signature]</u>
En signant le présent bordereau, le client déclare avoir pris connaissance des clauses de responsabilités stipulées au verso	

COLLECTEUR - TRANSPORTEUR	DENOMINATION: <u>SAS EDISUD Transport</u>	Siret: <u>394 020 705 00015</u>
ADRESSE:	<u>69 Chemin de Pardies - 33380 BIGANOS</u> Tél.: <u>05 57 76 07 20</u> - Fax: <u>05 57 70 46 35</u>	RESPONSABLE: <u>Fabrice MAURY</u>
ENCAISSEMENT:	<u>8 m³</u> <input type="checkbox"/> <u>10 m³</u> <input type="checkbox"/> <u>15 m³</u> <input checked="" type="checkbox"/> <u>30 m³</u> <input type="checkbox"/> <u>40 m³</u> <input type="checkbox"/> <u>45 m³</u> <input type="checkbox"/> Compacteur <input type="checkbox"/> AUTRE <input type="checkbox"/>	
POSE <input checked="" type="checkbox"/> TEMPS D'ATTENTE <input type="checkbox"/>	ROTATION <input type="checkbox"/> ENLEVEMENT <input type="checkbox"/> P.A.E. <input type="checkbox"/> TRANSFERT <input type="checkbox"/> DEPLACEMENT <input type="checkbox"/> AUTRE <input type="checkbox"/>	
GRAVATS <input type="checkbox"/> D.I.B. <input type="checkbox"/> DECHETS VERTS <input type="checkbox"/> FERRAILLE <input type="checkbox"/> BOIS <input type="checkbox"/> CARTON <input type="checkbox"/> AUTRE <input type="checkbox"/>		
NOM DU CHAUFFEUR: <u>E. Benique</u>	N° DE BENNE POSÉE: <u>U5361</u>	SIGNATURE: <u>[Signature]</u>
N° IMMATRICULATION DU VEHICULE: <u>18714</u>	N° DE BENNE ENLEVÉE:	

DESTINATAIRE	<input type="checkbox"/> EDISIT Le Liougey Sud Audenge (33)	<input type="checkbox"/> EDISUD Transports Déchet prof. Rue Eiffel - Andernos (33)	<input type="checkbox"/> EDISUD Transports Déchet prof. Forêt communale - Lège Cap-Ferret (33)	<input type="checkbox"/> EDISUD Transports Déchet prof. Le Liougey Sud - Audenge (33)	<input type="checkbox"/> AUTRE
OPERATION SUR LE DECHET:	C.S.D. <input type="checkbox"/> VALORISATION <input type="checkbox"/>				
DATE:	QUANTITE OU VOLUME RECU:	SIGNATURE:			

EDISUD Transport - S.A.S. au capital de 364 800 € - 69, chemin de Pardies - 33380 BIGANOS - Siret 394 020 705 00015
EXEMPLAIRE : Blanc → CLIENT - Vert → EXUTOIRE - Bleu → FACTURATION - Jaune → SOUCHE

M/ CAOUTCHOUS

VOITURE ET DE SUIVI DES DECHETS

42596

DATE: 30/5/17

HEURE: ___ h ___

TEUR NOM DU CLIENT: Robert Nararra

U CHANTIER :

ADRESSE DU CHANTIER : Marschepime

Volerie

NOM DU SIGNATAIRE: DR 20179

SIGNATURE: [Signature]

En signant le présent bordereau, le client déclare avoir pris connaissance des clauses de responsabilités stipulées au verso

COLLECTEUR - TRANSPORTEUR

DENOMINATION: **SAS EDISUD Transport**

Siret 394 020 705 00015

ADRESSE : 69, Chemin de Pardles - 33380 BIGANOS
Tél. : 05 57 76 07 20 - Fax : 05 57 70 46 35

RESPONSABLE : **Fabrice MAURY**

ENCAISSEMENT : _____ 8 m³ 10 m³ 15 m³ 30 m³ 40 m³ 45 m³ Compacteur AUTRE :

POSE TEMPS D'ATTENTE ROTATION ENLEVEMENT P.A.E. TRANSFERT DEPLACEMENT AUTRE :

GRAVATS D.I.B. DECHETS VERTS FERRAILLE BOIS CARTON AUTRE :

NOM DU CHAUFFEUR: Eberique N° DE BENNE POSÉE: 15361

SIGNATURE: [Signature]

N° IMMATRICULATION DU VEHICULE: 18714 N° DE BENNE ENLEVÉE: _____

DESTINATAIRE

- | | | | | |
|-------------------------------------------------------------------------|-------------------------------------------------------------------------------------------------|-------------------------------------------------------------------------------------------------------------|---------------------------------------------------------------------------------------------------|------------------------------------------------|
| <input type="checkbox"/> EDISIT
Le Lougey Sud
Audenge (33) | <input type="checkbox"/> EDISUD Transports
Déchet prof.
Rue Eiffel - Andernos (33) | <input type="checkbox"/> EDISUD Transports
Déchet prof.
Forêt communale - Lège Cap-Ferret (33) | <input type="checkbox"/> EDISUD Transports
Déchet prof.
Le Lougey Sud - Audenge (33) | <input type="checkbox"/> AUTRE
_____ |
|-------------------------------------------------------------------------|-------------------------------------------------------------------------------------------------|-------------------------------------------------------------------------------------------------------------|---------------------------------------------------------------------------------------------------|------------------------------------------------|

OPERATION SUR LE DECHET : C.S.D. VALORISATION

DATE : _____ QUANTITE OU VOLUME RECU : _____ SIGNATURE : _____

EDISUD Transport - S.A.S. au capital de 364 800 € - 69, chemin de Pardles - 33380 BIGANOS - Siret 394 020 705 00015
EXEMPLAIRE : Blanc → CLIENT - Vert → EXUTOIRE - Bleu → FACTURATION - Jaune → SOUCHE

--	--	--	--

M / PNEUS

VALPAQ

Pneus

TRANSPORTEUR (cachet)

**Sarl TransLocation
Aquitaine**

Immeuble Lyautay
Rue Mendès France - 33310 LORMONT
Tél/Fax 05 56 74 95 51
SIRET 342 865 749 00023

Transport payé par :
Prix du transport
Contre remboursement
Taxes diversées
Frais accessoires
TOTAL H.T.
T.V.A.
TOTAL T.T.C.

Destinataire
Expéditeur

LETTRE DE VOITURE
NATIONALE N° 936193
Date: 05.07.07
Immat. véhicule: 2788RA33
Immat. remorque ou SR: 2575RA33
Conducteur: GERARD
Commande n°:

Nombre	Nature des marchandises	Poids	ML/M3	Valeur	Instructions
	Pneus	6780			

Palettes: Europe Autre: Chargées Rendues Livrées Rendues Non rendues
 80 X 120 100 X 120 Marchandise dangereuse Transport sous température dirigée

Expéditeur / remettant: DELA P NAVARRA arrivée: à h Le: MARCHE PRIME départ: à h Le:
 Destinataire / lieu de livraison: VALPAQ arrivée: à h Le: YCHOUX départ: à h Le:

Prestations annexes:

Le conducteur:  Le remettant:
 Le: Réserves éventuelles:
 Le: Réserves éventuelles:
 Le: Réserves éventuelles:
VALPAQ SAS
 Au capital de 40 000 €
 Route Départementale 43
 40160 YCHOUX
 Tél: 05.58.82.34.48
 Fax: 05.58.82.38.87
 SIRET: 451 076 995 00029

VALPAQ
Pneus

TRANSPORTEUR (cachet)	Sarl TransLocation Aquitaine Immeuble Lyautay Rue Mendes France - 33310 LORMONT Tél/Fax 05 56 74 93 51 SIRET 342 985 748 00023		Transport payé par : Prix du transport Contre remboursement Taxes diverses Frais accessoires TOTAL H.T. T.V.A. TOTAL T.T.C.	Destinataire Expéditeur	LETTRE DE VOITURE NATIONALE N° 936193 Date: 05.07.07 Immat. véhicule: 2525 RA33 Immat. remorque ou SP: 2525 RA33 Conducteur: GERARD Commande n°:																																				
	<table border="1"> <thead> <tr> <th>Nombre</th> <th>Nature des marchandises</th> <th>Poids</th> <th>ML/M3</th> <th>Valeur</th> <th>Instructions</th> </tr> </thead> <tbody> <tr> <td></td> <td>Pneus</td> <td>6780</td> <td></td> <td></td> <td></td> </tr> <tr> <td></td> <td></td> <td></td> <td></td> <td></td> <td></td> </tr> <tr> <td></td> <td></td> <td></td> <td></td> <td></td> <td></td> </tr> <tr> <td></td> <td></td> <td></td> <td></td> <td></td> <td></td> </tr> <tr> <td></td> <td></td> <td></td> <td></td> <td></td> <td></td> </tr> </tbody> </table>	Nombre	Nature des marchandises	Poids	ML/M3	Valeur	Instructions		Pneus	6780																												Palettes : Europe <input type="checkbox"/> Autre : <input type="checkbox"/> 80 X 120 <input type="checkbox"/> 100 X 120 <input type="checkbox"/>		Chargées Rendues	Livrées Rendues Non rendues
Nombre	Nature des marchandises	Poids	ML/M3	Valeur	Instructions																																				
	Pneus	6780																																							
Expéditeur / remettant DELAIR NAVARRA arrivée : à h. Le MARCHÉPRIME départ : à h. Le			Destinataire / lieu de livraison VALPAQ arrivée : à h. Le YCHOUX départ : à h. Le																																						
Prestations annexes :			Prestations annexes :																																						
Le conducteur : Le Réserves éventuelle		Le remettant : Le Réserves éventuelles :		Le conducteur : Le Réserves éventuelles :																																					
VALPAQ SAS Au capital de 40 000 € Route Départementale 43 40160 YCHOUX Réserves éventuelles Tel: 05.58.82.34.48 Fax: 05.58.82.38.87 SIRET: 452 076 995 00029																																									



Agence de Bordeaux
 Z.I. La Lande - 15, rue Ricodonne
 33450 SAINT-LOUBÈS
 Tél. 05 56 38 62 38 - Fax 05 56 77 66 20

Adresse chantier : 50011701
 DELAIR
 25 AVENUE VAL DE L'EYRE

33380 MARCHEPRIME
 Contact : MR DACOUNA
 Tél : 05-11-61-91-48

DRE DE TRAVAIL N° / FACTURE N° 0029343

FICHE DE TRAVAIL N° 0014856
 002934301

Agence : AGENCE SAINT-LOUBÈS

Saisie par : le à

Adresse facturation : 50011701
 SEVIA
 23 QUAI DE BRAZZA - BP 93

Équipe : *Pianel + Pontaniro*
 Matériel : *421 MR33* HC

Contact : 33015 BORDEAUX CEDEX
 Tél. : 05-56-86-13-11

Prévu le : 30/05/07 Rdv à :

TRAVAUX A EFFECTUER

TRAVAUX RÉALISÉS

POMPAGE CUVE HUILE + EAU 5 M3
 PRISE EN CHARGE

Nettoyage et séparateur + Pavage
et de bauxbeurs
+ Pc déchets 5 M3

ATTESTATION

Travaux réalisés dans des locaux affectés de manière exclusive à l'habitation:

RÉCEPTION DES TRAVAUX

Le soussigné (nom, prénom)
 atteste que : le domicile le local à usage d'habitation
 dont je suis : propriétaire locataire
 usufruitier
 n'est pas achevé depuis plus de 2 ans
 Date : Signature :

Date : 30/05/2007	En cours	<input checked="" type="checkbox"/> Fini
Heure arrivée : 10H00	DÉCHETS	
	Nature	Quantité
Heure départ : 11H00	M. de vidange	
Temps déplacement :	Graisses	
	Sables	
	Hydroc.	
Remplissage eau 15 mn : <input checked="" type="checkbox"/>		

OBSERVATIONS

COÛT INTERVENTION

H.T. :
 T.V.A. :
 T.T.C. :

Mode de Règlement :

chèque	espèce	à régler
		<input checked="" type="checkbox"/>

l'ouverture et la fermeture des plaques de fosses incombent à notre honorable clientèle ; en cas de dégradations, notre responsabilité ne pourra être engagée. Le remplissage de la fosse est à la charge du client

Visa société : *[Signature]*
 Nom et visa Client : *[Signature]*



cerfa

Formulaire CERFA n°1 1861*02

Décret n°2005-635 du 30 mai 2005 (article 4)
Arrêté du 29 juillet 2005

Bordereau de suivi des déchets dangereux contenant de l'amiante

- À remplir par l'émetteur du bordereau -

Page n° 1

1. Maître d'ouvrage ou détenteur du déchet NAVARRA CONSEIL N° SIRET : 493 873 913 00013		Code chantier (s'il y a lieu) : 2711	Bordereau n° :
Responsable NAVARRA FERNAND		Adresse du chantier ou du lieu de détection des déchets : 25 Av du val de l'eyre 33380 MARCHEPIME	
Dénomination du déchet Code déchet : 17 08 05		N° certificat d'acceptation préalable : 07 CAP 218	
<input type="checkbox"/> Filière amiante libre <input checked="" type="checkbox"/> Filière amiante lié	Nom du matériau Plaques Fibro AMIANTE Code famille N° 7	Quantité en tonnes estimée 8TONNES	
Installation d'élimination prévue : <input type="checkbox"/> site de stockage pour déchets dangereux <input type="checkbox"/> vitrification <input checked="" type="checkbox"/> site de stockage pour déchets non dangereux en casier dédié (interdit pour les déchets d'amiante libre) <input type="checkbox"/> site de stockage pour déchets inertes en casier dédié (interdit pour les déchets d'amiante libre)			
Adresse, téléphone, fax, mél 05 57 78 07 19 05 57 78 07 21 EDISIT LIOUGEY SUD 33980 AUDENGE			
Atteste l'exactitude des renseignements ci-dessus		Date et signature du maître d'ouvrage ou du détenteur :	Date et signature de l'entreprise de travaux :

- À remplir par l'entreprise de travaux -

2. Entreprise de travaux : DELAIR NAVARRA Qualification : N° registre du commerce : B324 345 537 N° SIRET : 324 345 537 00033		Adresse, téléphone, fax, mél : 21 ave du Périgord - BP 78 Yvrac - 33370 TRESSES Tél : 05.57.34.05.05 - Fax : 05.57.34.05.09 mailto:delair@delairnavarra.com Responsable G PARAT	
Consistance du déchet : Boîtes : <input type="checkbox"/> Autre (préciser) : Solide : <input checked="" type="checkbox"/> Pulvérulent : <input type="checkbox"/>		Mentions au titre des règlements ADR/RID/ADNR/IMDG (le cas échéant) :	
Date de remise au transport : 11/07/07	Conditionnement : Palettes filmées <input type="checkbox"/> Racks <input type="checkbox"/> Double-sacs chargés en GC ou GRV <input type="checkbox"/> Autre (précisez) BIG BAG <input checked="" type="checkbox"/> Numéros des scellés (amiante libre uniquement) :	Entreposage provisoire : <input type="checkbox"/> OUI (remplir cadres 8 et 7) <input type="checkbox"/> NON Transport multimodal : <input type="checkbox"/> OUI (remplir cadres 8 et 9) <input type="checkbox"/> NON EFFECTUER SELON LA DISPOSITION SPECIAL N°188	
Quantité en tonnes remise au transport : <input type="checkbox"/> réelle = <input checked="" type="checkbox"/> estimée 20TONNES	Atteste l'exactitude des renseignements ci-dessus		Date et signature du collecteur-transporteur :

- À remplir par le collecteur-transporteur -

3. Collecteur/transporteur Récépissé n° : Département : Limite de validité : N° SIREN : Immatriculation du véhicule : 1050QT33		Adresse, téléphone, fax : IDEM Responsable : G PARAT	
Atteste l'exactitude des renseignements ci-dessus		Signature du collecteur-transporteur :	

- À remplir par l'éliminateur après réception -

4. Éliminateur EDISIT N° SIRET : 345296 38800043 Quantité reçue en tonnes : 5152 Lot accepté : <input checked="" type="checkbox"/> OUI <input type="checkbox"/> NON Date de réception : 11/07/07		Adresse, téléphone, fax, mél : Liougey sud 33980 AUDENGE Responsable : S. LECLERCQ Date et motif de refus : Signature de l'éliminateur : Liougey Sud 33980 AUDENGE Tél. 05 56 38 51 73 - Fax 05 56 38 55 70 Siret 345 296 388 00043	
-----------------------------------------------------------------------------------------------------------------------------------------------------------------------------------------------------------------	--	----------------------------------------------------------------------------------------------------------------------------------------------------------------------------------------------------------------------------------------------------------	--

- À remplir par l'éliminateur après opération d'élimination -

5. Réalisation de l'opération : <input type="checkbox"/> site de stockage pour déchets dangereux <input type="checkbox"/> vitrification <input checked="" type="checkbox"/> site de stockage pour déchets non dangereux en casier dédié (interdit pour les déchets d'amiante libre) <input type="checkbox"/> site de stockage pour déchets inertes en casier dédié (interdit pour les déchets d'amiante libre)		Date de réalisation de l'opération : 11/07/07	
Signature de l'éliminateur :		Signature de l'éliminateur :	

L'original du bordereau suit le déchet.

Liougey Sud
33980 AUDENGE
Tél. 05 56 38 51 73 - Fax 05 56 38 55 70
Siret 345 296 388 00043

15/07/2007
9h36

1

cerfa

Formulaire CERFA n°1 1861*02

Décret n°2005-635 du 30 mai 2005 (article 4)
Arrêté du 29 juillet 2005

Bordereau de suivi des déchets dangereux contenant de l'amiante

- À remplir par l'émetteur du bordereau -

Page n° /

1. Maître d'ouvrage ou détenteur du déchet NAVARRA CONSEIL		Code chantier (s'il y a lieu) : 2711	Bordereau n°:
N° SIRET : 493 873 913 00013		Adresse du chantier ou du lieu de détention des déchets : 25 Av du val de l'eyre 33380	
Responsable NAVARRA FERNAND		MARCHEPIME	
Dénomination du déchet Code déchet : 17 06 05		N° certificat d'acceptation préalable : 07 CAP 218	
<input type="checkbox"/> Filière amiante libre <input checked="" type="checkbox"/> Filière amiante lié	Nom du matériau Plaques Fibro AMIANTE Code famille N° 7	Quantité en tonnes estimée 8TONNES	
Installation d'élimination prévue : <input type="checkbox"/> site de stockage pour déchets dangereux <input type="checkbox"/> vitrification <input checked="" type="checkbox"/> site de stockage pour déchets non dangereux en casier dédié (interdit pour les déchets d'amiante libre) <input type="checkbox"/> site de stockage pour déchets inertes en casier dédié (interdit pour les déchets d'amiante libre)			
Adresse, téléphone, fax, mél 05 57 78 07 19 05 57 78 07 21			
EDISIT LIOUGEY SUD 33980 AUDENGE			
Atteste l'exactitude des renseignements ci-dessus		Date et signature du maître d'ouvrage ou du détenteur :	Date et signature de l'entreprise de travaux :

- À remplir par l'entreprise de travaux -

2. Entreprise de travaux : DELAIR NAVARRA		Adresse, téléphone, fax, mél : 21 ave du Périgord - BP 78 Yvrac - 33370 TRESSES	
Qualification : N° registre du commerce : B324 345 537		Tél : 05.57.34.05.05 - Fax : 05.57.34.05.09 mailto:delair@delairnavarra.com	
N° SIRET : 324 345 537 00033		Responsable G PARAT	
Consistance du déchet : Boues : <input type="checkbox"/> Autre (préciser): Solide : <input checked="" type="checkbox"/> Pulvérulent : <input type="checkbox"/>		Mentions au titre des règlements ADR/RID/ADNR/IMDG (le cas échéant) :	
Date de remise au transport : 11/07/07	Conditionnement : Palettes filmées <input type="checkbox"/> Racks <input type="checkbox"/> Double-sacs chargés en GC ou GRV <input type="checkbox"/> Autre (précisez) BIG BAG <input checked="" type="checkbox"/> Numéros des scellés (amiante libre uniquement) :	nombre de colis <input type="checkbox"/> <input type="checkbox"/> <input type="checkbox"/> <input checked="" type="checkbox"/>	Entreposage provisoire : <input type="checkbox"/> OUI (remplir cadres 6 et 7) <input type="checkbox"/> NON Transport multimodal : <input type="checkbox"/> OUI (remplir cadres 8 et 9) <input type="checkbox"/> NON EFFECTUER SELON LA DISPOSITION SPECIAL N°188
Quantité en tonnes remise au transport : <input type="checkbox"/> réelle = <input checked="" type="checkbox"/> estimée 20TONNES			
Atteste l'exactitude des renseignements ci-dessus		Date et signature de l'entreprise de travaux :	Date et signature du collecteur-transporteur :

- À remplir par le collecteur-transporteur -

3. Collecteur/transporteur		Adresse, téléphone, fax :	
Récépissé n° : Département : Limite de validité : N° SIREN : immatriculation du véhicule : 1050QT33		IDEM Responsable : G PARAT	
Atteste l'exactitude des renseignements ci-dessus		Signature du collecteur/transporteur :	

- À remplir par l'éliminateur après réception -

4. Éliminateur		Adresse, téléphone, fax, mél :	
EDISIT		Liougey sud 33980 AUDENGE	
N° SIRET : 345296 38800043		Responsable : S. LEUZER	
Quantité reçue en tonnes : 3152		Date et motif de refus :	
Lot accepté : <input checked="" type="checkbox"/> OUI <input type="checkbox"/> NON		Liougey Sud	
Date de réception : 11/07/07		Signature de l'éliminateur : EDISIT	

- À remplir par l'éliminateur après opération d'élimination -

5. Réalisation de l'opération : <input type="checkbox"/> site de stockage pour déchets dangereux <input type="checkbox"/> vitrification <input checked="" type="checkbox"/> site de stockage pour déchets non dangereux en casier dédié (interdit pour les déchets d'amiante libre) <input type="checkbox"/> site de stockage pour déchets inertes en casier dédié (interdit pour les déchets d'amiante libre)		Signature de l'éliminateur : EDISIT	
Date de réalisation de l'opération : 11/07/07		Liougey Sud	

L'original du bordereau suit le déchet.

33980 AUDENGE
Tél. 05 56 38 51 73 - Fax 05 56 38 55 70
Siret 345 296 388 00043